



ESTADO PLURINACIONAL DE  
**BOLIVIA**

MINISTERIO DE  
PLANIFICACIÓN DEL DESARROLLO  
PLANIFICACION DEL DESARROLLO



# RENDICIÓN PÚBLICA DE CUENTAS INICIAL GESTIÓN 2024

**DIRECTORA GENERAL EJECUTIVA:  
ARQ. RODNEY CRISTINA PÉREZ CHOQUE**





# MARCO NORMATIVO

## CREACIÓN DEL FPS

El D.S. 25984, del 16 noviembre del 2000 crea al FPS como entidad descentralizada, con personería jurídica propia, autonomía administrativa, técnica - operativa y financiera, ahora bajo tuición del MINISTERIO DE PLANIFICACIÓN DEL DESARROLLO.

## COMPETENCIAS

Se constituye en la entidad ejecutora de proyectos de Inversión Pública y Supervisión Técnica, con presencia en todo el territorio del Estado Plurinacional de Bolivia, ejerce sus funciones adoptando el modelo de desconcentración operativa en el ciclo de proyecto para la atención a las necesidades de las Entidades Territoriales Autónomas ETAs, mediante sus Gerencias Departamentales.





# MARCO NORMATIVO



ESTADO PLURINACIONAL DE  
**BOLIVIA**



## MISIÓN

Participación en la implementación de las estrategias del Órgano Ejecutivo para incrementar la inversión pública productiva y social a través de proyectos de inversión y supervisión a la infraestructura civil, que genera bienes y servicios con estándares de calidad apoyando a las estrategias de reducción de la pobreza.

## VISIÓN

Consolidar el reconocimiento como el mayor referente técnico en la ejecución del proyectos de inversión pública y administrador eficiente y transparente de recursos, como actor comprometido en la implementación de las políticas públicas aportando en la Reconstrucción de la Economía retomando la Estabilidad Macroeconómica y Social.



# FUNCIONES DEL FPS

## ○ ADMINISTRACIÓN Y EJECUCIÓN DEL CICLO DE PROYECTO:

- Gestión de cartera
- Evaluación
- Aprobación
- Licitación
- Ejecución
- Cierre

## ○ SERVICIO DE SUPERVISIÓN DE PROYECTOS DE ENTIDADES Y EMPRESAS PÚBLICAS:

- Pre-Inversión
- Inversión







ESTADO PLURINACIONAL DE BOLIVIA

# ESTRUCTURA ORGANIZACIONAL



BICENTENARIO DE BOLIVIA



Fondo Nacional de Inversión Productiva y Social

De acuerdo a la Resolución Administrativa de la Dirección General Ejecutiva N° 005/2018, de fecha 28 de febrero de 2018 se aprueba la actual Estructura Organizacional del FPS

NIVEL CENTRAL



**DIRECCIÓN GENERAL EJECUTIVA**  
ARQ. RODNEY CRISTINA PÉREZ CHOQUE



**GERENTE DE FINANZAS Y ADMINISTRACIÓN**  
LIC. CIPRIAN RAMÍREZ NINA



**GERENTE DE PROGRAMAS Y PROYECTOS**  
ING. FREDDY COLQUE LOPEZ



**GERENCIA TÉCNICA Y DE SUPERVISIÓN**  
ING. PERCY FLORES LAURA

## GERENTES DEPARTAMENTALES

NIVEL DESCENTRADO



**GERENCIA DPTAL LA PAZ**  
ING. ROSMERY JULIA SANTALLA ACAPARI



**GERENCIA DPTAL BENI**  
ING. PEDRO HERNAN MENDOZA MURILLO



**GERENCIA DPTAL PANDO**  
ING. VICTOR SALIM VARGAS KERDY



**GERENCIA DPTAL SANTA CRUZ A.I.**  
ING. DARGEL CAMACHO JUSTINIANO



**GERENCIA DPTAL CHUQUISACA A.I.**  
LIC. MIGUEL CHINCHILLA IBARRA



**GERENCIA DPTAL TARIJA**  
ING. CARLOS EDUARDO ORTIZ AGUIRRE



**GERENCIA DPTAL POTOSI**  
ING. JUAN PEDRO BARRENECHEA



**GERENCIA DPTAL ORURO**  
ING. MOISES CIPRIAN CHOQUE



**GERENCIA DPTAL COCHABAMBA**  
ING. ADAN GARCIA SALAZAR



# MARCO ESTRATÉGICO

Las acciones estratégicas de largo, mediano y corto plazo del FPS que contribuyen al logro de las metas del Plan de Desarrollo Económico y Social, son las siguientes:

← OBJETIVOS ESTRATÉGICOS DE LARGO Y MEDIANO PLAZO →

← OBJETIVOS DE CORTO PLAZO →

## ARTICULADO AL PDES

EJE 1:  
“RECONSTRUYENDO  
LA ECONOMÍA,  
RETOMANDO LA  
ESTABILIDAD  
MACROECONÓMICA Y  
SOCIAL”

## METAS DEL PEI

RETOMAR EL ROL  
PROTAGÓNICO DEL  
ESTADO A TRAVÉS  
DE LA INVERSIÓN  
PÚBLICA Y  
PROMOVIENDO LA  
INVERSIÓN  
PRIVADA Y  
EXTRANJERA

## OBJETIVOS ESTRATÉGICOS DEL PEI

PROMOVER EL  
CRECIMIENTO  
ECONÓMICO  
SOSTENIDO,  
INCLUSIVO Y  
SOSTENIBLE, EL  
EMPLEO PLENO Y  
PRODUCTIVO Y EL  
TRABAJO  
DECENTE PARA  
TODOS

## OBJETIVOS DE CORTO PLAZO “POA 2024”

IMPLEMENTAR  
ACCIONES QUE  
PERMITAN  
PRESTAR  
SERVICIOS  
APORTANDO EN  
LA  
CONSTRUCCIÓN  
DE LA ECONOMÍA



# MARCO ESTRATÉGICO

Las acciones estratégicas de largo, mediano y corto plazo del FPS que contribuyen al logro de las metas del Plan de Desarrollo Económico y Social, son las siguientes:

← **OBJETIVOS ESTRATÉGICOS DE LARGO Y MEDIANO PLAZO** →

← **OBJETIVOS DE CORTO PLAZO** →

## ARTICULADO AL PDES

**EJE 2: “ GESTIÓN  
PÚBLICA  
DIGITALIZADA Y  
TRANSPARENTE”**

## METAS PEI

**IMPULSAR UNA  
GESTIÓN PÚBLICA  
TRANSPARENTE  
QUE LUCHA  
FRONTALMENTE  
CONTRA LA  
CORRUPCIÓN**

## OBJETIVOS ESTRATÉGICOS DEL PEI

**INSTITUCIONES  
SÓLIDAS**

## OBJETIVOS DE CORTO PLAZO “POA 2024”

**APOYAR LA  
GESTIÓN  
INSTITUCIONAL  
DEL FPS**



# ENFOQUE DE POLÍTICAS PÚBLICAS

En el marco del horizonte del Desarrollo Integral del Vivir Bien, el FPS se articula de la siguiente manera:



El FPS contribuye de manera efectiva a los logros propuestos por la Agenda Patriótica 2025 y el PDES 2021 – 2025, considerando que el significado del **VIVIR BIEN** es la fuente de inspiración filosófica de estos planes.



El FPS es parte de la construcción colectiva de un país sin desigualdades ni pobreza, una sociedad orientada al **VIVIR BIEN** en equilibrio y armonía con la Madre Tierra.



El FPS fortalece el desarrollo del Modelo Económico Social Comunitario Productivo, a partir de la redistribución del ingreso y la reducción de la desigualdad en sus diferentes manifestaciones, ejecutando proyectos y programas a nivel nacional y brindando servicios de Supervisión Técnica de obras en beneficio de la población boliviana.

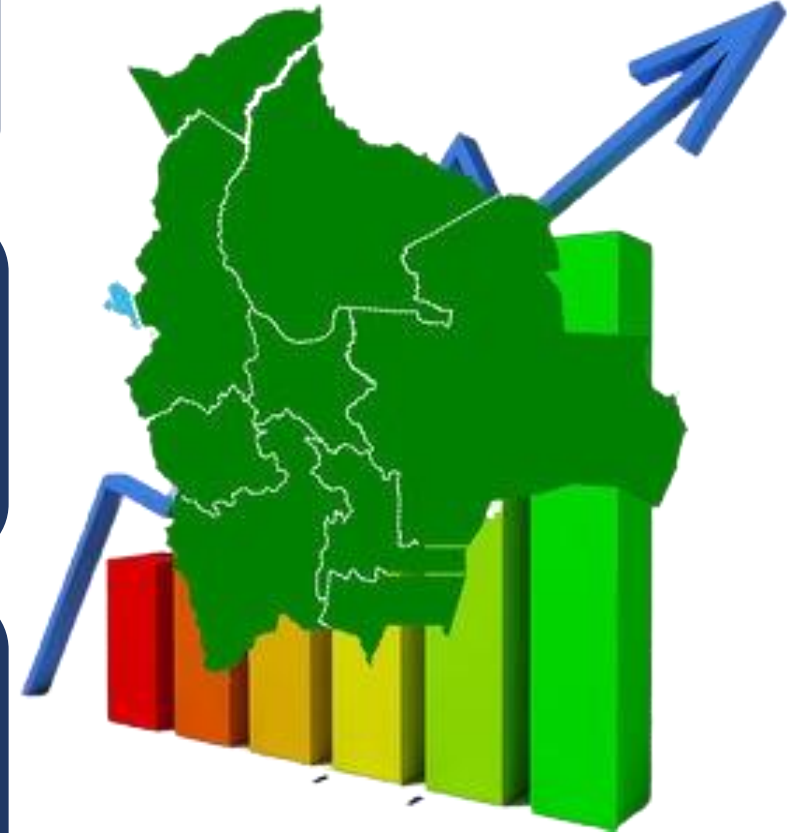



ESTADO PLURINACIONAL DE  
**BOLIVIA**

MINISTERIO DE  
PLANIFICACIÓN DEL DESARROLLO

# PRESUPUESTO 2024

BICENTENARIO DE  
**BOLIVIA**



**FNPS**

Fondo Nacional de Inversión Productiva y Social





# PRESUPUESTO INSTITUCIONAL

El FPS para la Gestión 2024, tiene un presupuesto total de

**Bs1.777 Millones**, de los cuales, el **8%** es para gasto corriente con **Bs147 Millones** y el **92%** para inversión con **Bs1.630 Millones**.

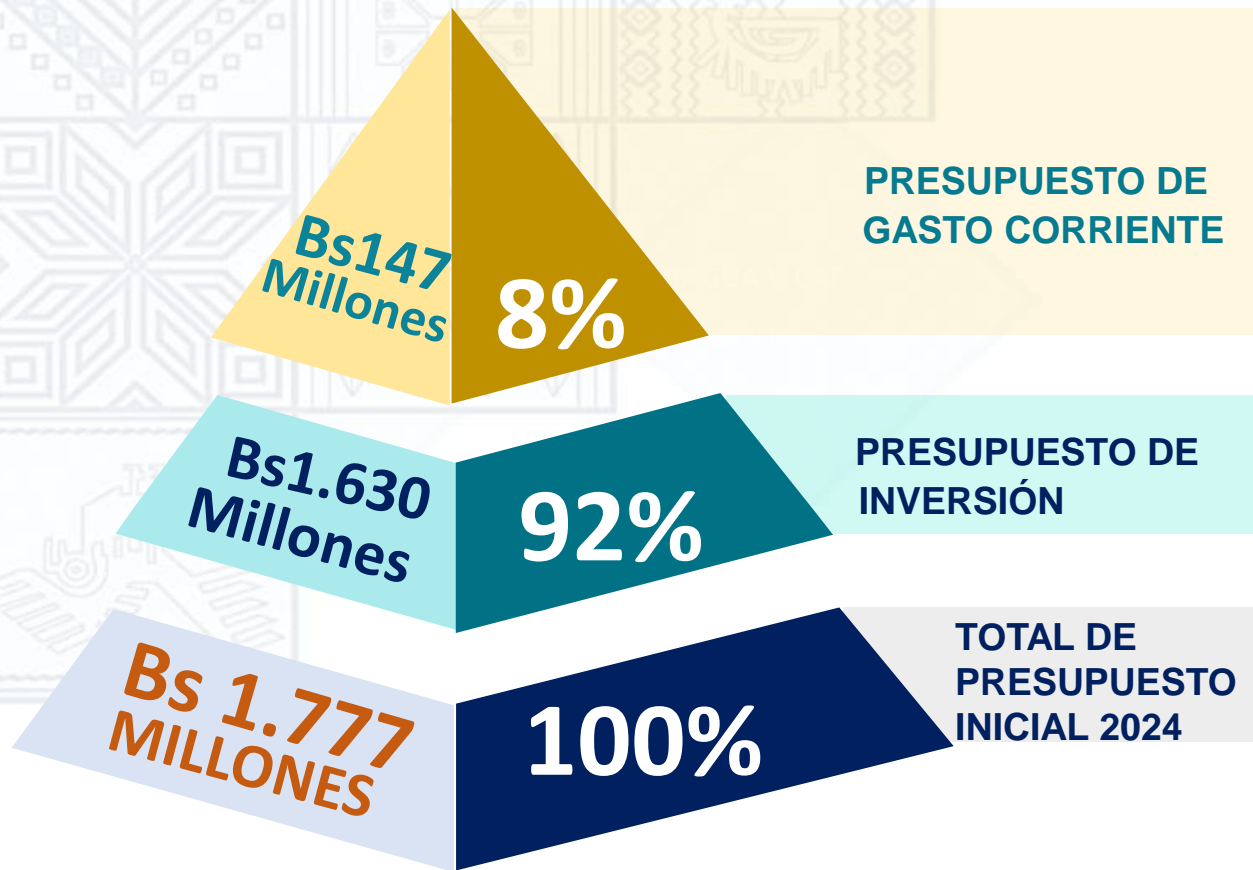

# PRESUPUESTO DE GASTO CORRIENTE

MINISTERIO DE  
PLANIFICACIÓN DEL DESARROLLO

Los **Bs147 Millones** de Gasto Corriente están conformados por las siguientes Direcciones Administrativas:

DA	DESCRIPCIÓN
1	FPS OF. DPTAL. CHUQUISACA
2	FPS OF. DPTAL. LA PAZ
3	FPS OF. DPTAL. COCHABAMBA
4	FPS OF. DPTAL. ORURO
5	FPS OF. DPTAL. POTOSI
6	FPS OF. DPTAL. TARIJA
7	FPS OF. DPTAL. SANTA CRUZ
8	FPS OF. DPTAL. BENI
9	FPS OF. DPTAL. PANDO
10	FPS OF. CENTRAL

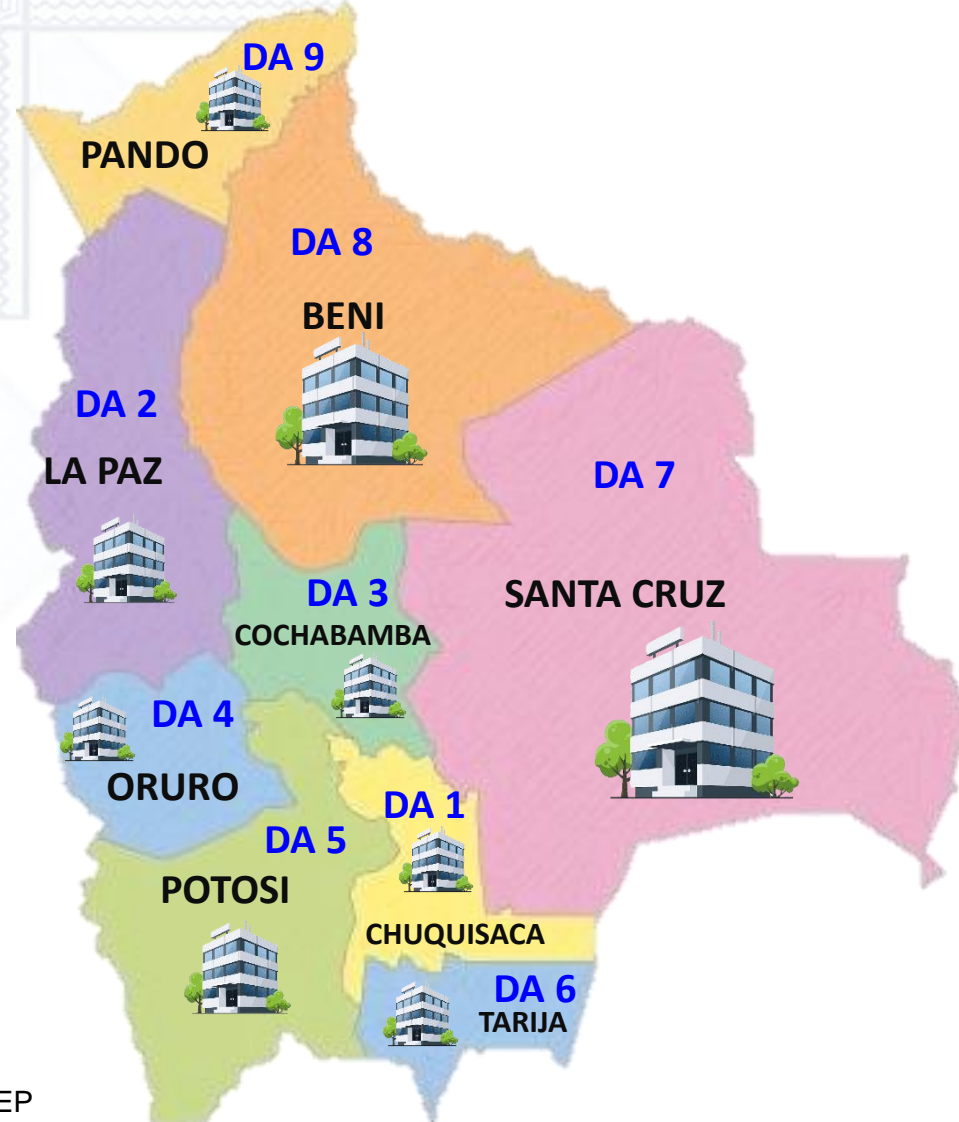

DA 10  
OF. CENTRAL







# PRESUPUESTO DE INVERSIÓN POR PROGRAMA

Los **Bs669.8 Millones** de Inversión tienen la siguiente distribución por Programa

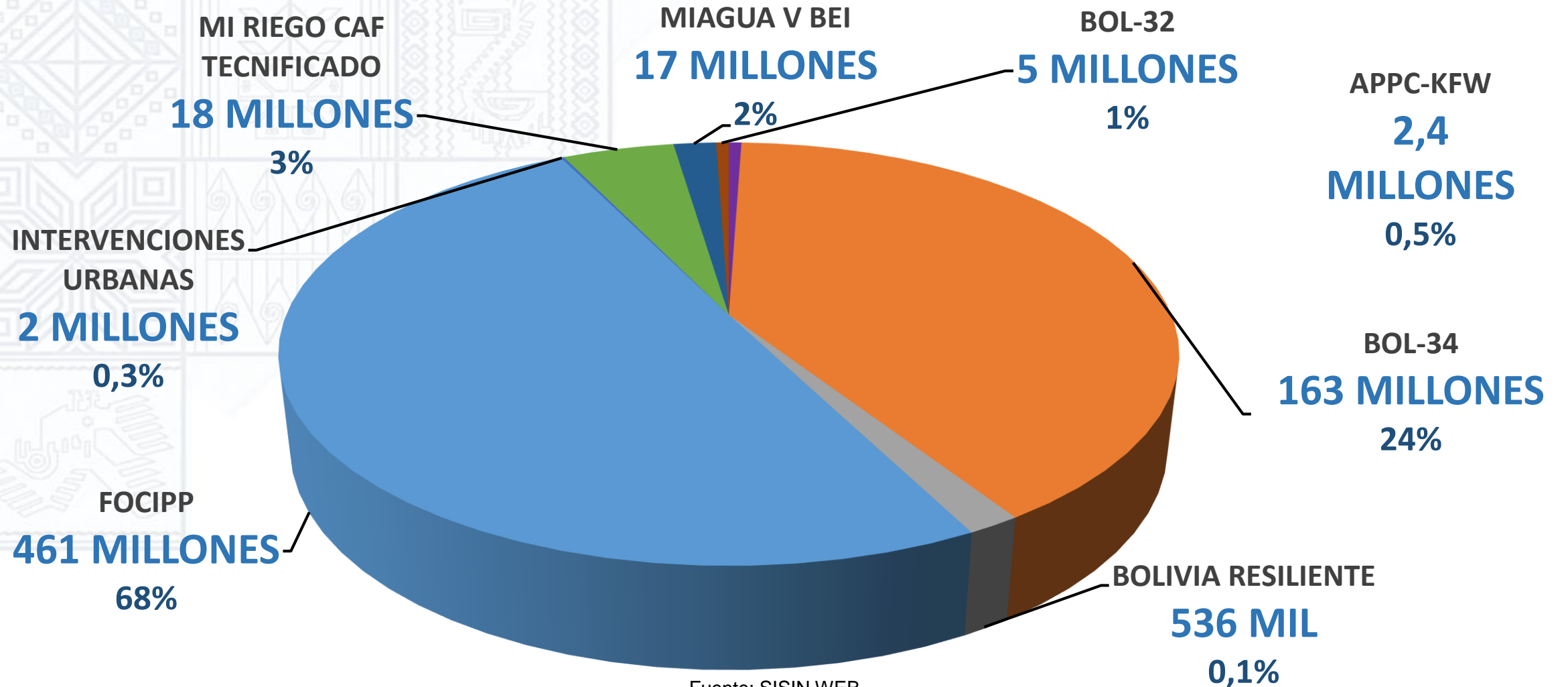

Fuente: SISIN WEB





ESTADO PLURINACIONAL DE  
**BOLIVIA**

MINISTERIO DE  
PLANIFICACIÓN DEL DESARROLLO



BICENTENARIO DE  
**BOLIVIA**



Fondo Nacional de Inversión Productiva y Social

# PROGRAMAS DE INVERSIÓN 2024



# SECTOR URBANISMO Y VIVIENDA

## PROGRAMA NACIONAL DE EMERGENCIA PARA LA GENERACIÓN DE EMPLEO - BOL-34

### OBJETIVO

**BOL 34**  
RECONSTRUYENDO  
LA ECONOMÍA

- Coadyuvar a la reconstrucción de la economía a través de la generación de empleos con la implementación de proyectos de Enlosetados en espacios urbanos y rurales públicos.



CONST. ENLOSETADO DE CALLES UCUMASI  
(GAIOC SALINAS)  
DPTO. ORURO



CONST. ENLOSETADO DE VIAS URBANAS PLAZA  
PRINCIPAL Y CALLES 6 DE AGOSTO (LORETO)  
DPTO. BENI

### TIPOLOGIA DE PROYECTOS



- Mejoramiento de vías vehiculares
- Mejoramiento de vías peatonales

### COBERTURA



- A nivel nacional de acuerdo a la priorización por parte del MPD.



# PROGRAMA NACIONAL DE EMERGENCIA PARA LA GENERACIÓN DE EMPLEO - BOL-34

## METAS DEL PROGRAMA

CONST. PAVIMENTO ARTICULADO  
AREA URBANA CULPINA (CULPINA)  
DPTO: CHUQUISACA



- 3.3 Millones metros cuadrados enlosetados
- 26 Mil empleos directos e indirectos
- 823 Mil personas beneficiadas
- 176 Mil familias beneficiadas
- 214 Municipios intervenidos
- 281 Proyectos





# SECTOR INDUSTRIA Y TURISMO

## FONDO CONCURSABLE DE INVERSIÓN PÚBLICA PRODUCTIVA - FOCIPP

### OBJETIVO

- Apoyar a los Gobiernos Autónomos Municipales y GAIOCs en la reactivación de la economía y consolidar el proceso de industrialización con sustitución de importaciones.



IMPLEM. PLANTA PROCESADORA DE ALIMENTOS  
BALANCEADOS EN EL MUNICIPIO DE (SUCRE)  
DPTO. SUCRE



CONST. PLANTA DE INDUSTRIALIZACION DE  
LA PAPA CHULLCHUNGANI (POCONA)  
DPTO. COCHABAMBA



### TIPOLOGÍA DE PROYECTOS

- Desarrollo empresarial productivo.
- Apoyo al desarrollo productivo.



### COBERTURA

- A nivel nacional en los GAMs y GAIOCs de acuerdo a la priorización por parte del MPD.



# FONDO CONCURSABLE DE INVERSIÓN PÚBLICA PRODUCTIVA - FOCIPP METAS DEL PROGRAMA

CONST. PLANTA PROCESADORA DE  
LACTEOS Y DERIVADOS MUNICIPIO  
(SIPE SIPE)  
DPTO: COCHABAMBA



- 36 Mil empleos directos e indirectos
- 1.8 Millones personas beneficiadas
- 413 Mil familias beneficiadas
- 90 Municipio intervenidos
- 109 Proyectos





## PROGRAMAS:

- MIRIEGO CONVENCIONAL
- MIRIEGO TECNIFICADO
- PRONAREC III
- BOLIVIA RESILIENTE

## OBJETIVO DEL SECTOR

- Incrementar el ingreso agropecuario de familias beneficiarias, a partir del aumento en la superficie agrícola bajo riego convencional o tecnificado, mejorando la producción y la productividad agrícola.
- Mejorar la resiliencia del país frente a los riegos climáticos por efectos de la inundación y la productividad agrícola



# SECTOR AGROPECUARIO Y RECURSOS HÍDRICOS



CONST. OBRAS REDUCC. RIESGOS Y ADAP. CAMBIO CLIMÁTICO RIO PIRAI (EL TORNO)

DPTO: SANTA CRUZ



CONST. SISTEMA DE RIEGO PRESA LOMA ALTA (GRAN CHACO - CARAPARÍ)

DPTO: TARIJA

## TIPOLOGÍA DE PROYECTOS



- Riego convencional
- Riego tecnificado
- Riego con enfoque de cuenca
- Defensivos

## COBERTURA



A nivel nacional de acuerdo a la priorización por el MMayA.

## METAS DEL SECTOR



- 6 Mil hectáreas incrementales
- 3 Mil metros lineales defensivos
- 39 Mil personas beneficiadas
- 8 Mil familias beneficiadas
- 39 Municipios intervenidos
- 43 Proyectos



# SECTOR SANEAMIENTO BÁSICO



## PROGRAMAS:

- APPC KfW
- MIAGUA V CAF
- MIAGUA V BEI
- ALQA QUTA

## OBJETIVO DEL SECTOR

• Contribuir al mejoramiento de las condiciones de vida de la población a través del incremento del acceso y de la calidad del servicio de agua, saneamiento básico y alcantarillado, incrementando la resiliencia local ante el cambio climático.



## TIPOLOGÍA DE PROYECTOS



- Sistemas de agua potable
- Plantas de tratamiento de agua potable
- Saneamiento básico (Alcantarillado)
- Plantas de tratamiento de aguas residuales

AMPL. RED ALCANT. SANIT. EMISARIO Y PTAR (RAVELO (A. MORO MORO))  
DPTO: POTOSI



AMPL. SIST. ALCANT. SANITARIO BARRIOS PERIURBANOS BERMEJO (BERMEJO)  
DPTO: TARIJA

## COBERTURA



• A nivel nacional de acuerdo a la priorización por el MMayA.

## METAS DEL SECTOR



- \* 18 Mil conexiones de agua y alcantarillado
- \* 104 Mil personas beneficiadas
- \* 22 Mil familias beneficiadas
- \* 51 Municipios intervenidos
- \* 53 Proyectos





# SECTOR TRANSPORTE Y SECTOR URBANISMO Y VIVIENDA

## PROGRAMAS:

- PROYECTOS PRODUCTIVOS FDI**
- BOL-32**

## **OBJETIVO DEL SECTOR**

- Mejorar el acceso a través de caminos y puentes a los mercados de los productores rurales.
- Promover y desarrollar iniciativas de infraestructuras urbanas integrales para la construcción de ciudades sostenibles, accesibles e inclusivas.

## **TIPOLOGÍA DE PROYECTOS**

- Puentes vecinales
- Mejoramiento de vías vehiculares
- Mejoramiento de vías peatonales



**CONST. ENLOSETADO ACCESO PRINCIPAL UNIDAD EDUCATIVA JUAN PABLO**  
**DPTO: ORURO**



### **COBERTURA**

• A nivel nacional de acuerdo a la priorización por el MDRyT del MPD.



### **METAS DEL SECTOR**

- 21 Mil metros cuadrados enlosetados
- 80 Mil personas beneficiadas
- 16 Mil familias beneficiadas
- 3 Municipios intervenidos
- 3 Proyectos

**CONST. PUENTE VEHICULAR SAN PEDRO DEL RIO APERE (SANTA ANA)**  
**DPTO: BENI**



# GESTIÓN DE FINANCIAMIENTO

# PROGRAMAS SECTORIALES



# SECTOR URBANISMO Y VIVIENDA

## PROGRAMA NACIONAL DE EMERGENCIA PARA LA GENERACIÓN DE EMPLEO FASE II

### OBJETIVO

**BOL 38**  
RECONSTRUYENDO  
LA ECONOMÍA

- Coadyuvar a la reconstrucción del aparato productivo a través de la generación de empleos con la implementación de proyectos de infraestructura urbana en espacios urbanos públicos.

### TIPOLOGÍA DE PROYECTOS



- Mejoramiento de vías vehiculares

### COBERTURA



- A nivel nacional en ciudades capitales e intermedias de acuerdo a la priorización por parte del MPD.

### METAS A ALCANZAR



- Generar empleos directos e indirectos
- Potenciar el desarrollo de micro, pequeñas y medianas empresas
- Ejecutar proyectos de infraestructura
- Mejorar la calidad de vida de la población

**MONTO ASIGNADO**

**\$us.100 Millones**

### ACCIONES A REALIZAR:



Suscripción del contrato de préstamo



Priorización de proyectos



Licitación y contratación



Inicio y ejecución de obras





# SECTOR URBANISMO Y VIVIENDA E INDUSTRIA Y TURISMO

## PROGRAMA NACIONAL DE IMPLEMENTACIÓN DE PLAZAS Y MUSEOS DEL BICENTENARIO DE BOLIVIA

### OBJETIVO DE PROGRAMA



- Valorizar y consolidar la historia desde la fundación y los hechos más importantes para la celebración del Bicentenario de Bolivia, con la implementación de Plazas y Museos del Bicentenario a nivel nacional.

### TIPOLOGÍA DE PROYECTOS



- Plazas
- Museos
- Centros de inclusión cultural y social.



### COBERTURA

- A nivel nacional de acuerdo a la priorización por parte de la Delegación Presidencial y Consejo Nacional del Bicentenario.

### METAS A ALCANZAR



- Generar empleos directos e indirectos
- Potenciar la actividad económica cultural local y regional
- Ejecutar proyectos de infraestructura
- Mejorar la calidad de vida de la población

MONTO ASIGNADO

\$us.75 Millones

### ACCIONES A REALIZAR:



Suscripción del contrato de préstamo



Priorización de proyectos



Licitación y contratación



Inicio y ejecución de obras

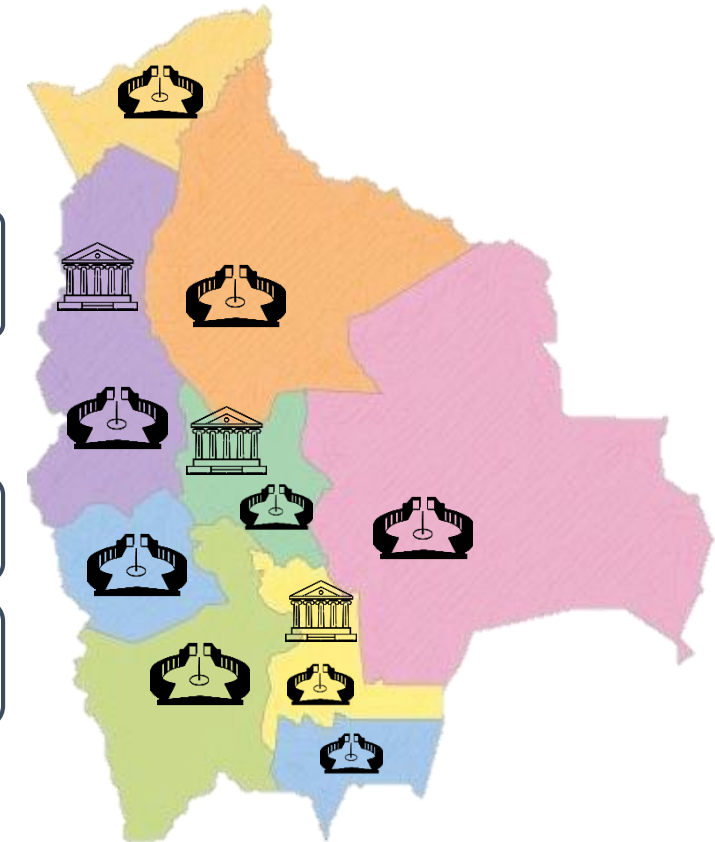



# SERVICIO DE SUPERVISIÓN





# GERENCIA TÉCNICA Y DE SUPERVISIÓN

## MARCO NORMATIVO

El Fondo Nacional de Inversión Productiva y Social, fué creado mediante D.S. N° 25984 del 16 de noviembre de 2000, como una entidad de derecho público, con competencia de ámbito nacional, actualmente se encuentra bajo tuición del Ministerio de Planificación del Desarrollo.

El objetivo es el de administrar los recursos que le fueran provistos por organismos de cooperación Internacional y el Tesoro General de la Nación para el cofinanciamiento de gastos de inversión de proyectos factibles que contribuyan al desarrollo socioeconómico de los municipios.



DECRETO SUPREMO N° 2439

*Presidencia del Estado Plurinacional  
de Bolivia*



GT<sup>Sup</sup>

Se amplia funciones al FPS, bajo el Decreto Supremo N° 2439 en fecha 8 de julio de 2015, donde se resuelve que a efectos de garantizar la buena ejecución de las obras y uso adecuado de los recursos económicos del Estado, en proyectos de Infraestructura Civil el FPS realice el servicio de supervisión.



# FUNCIONES DE LA SUPERVISIÓN

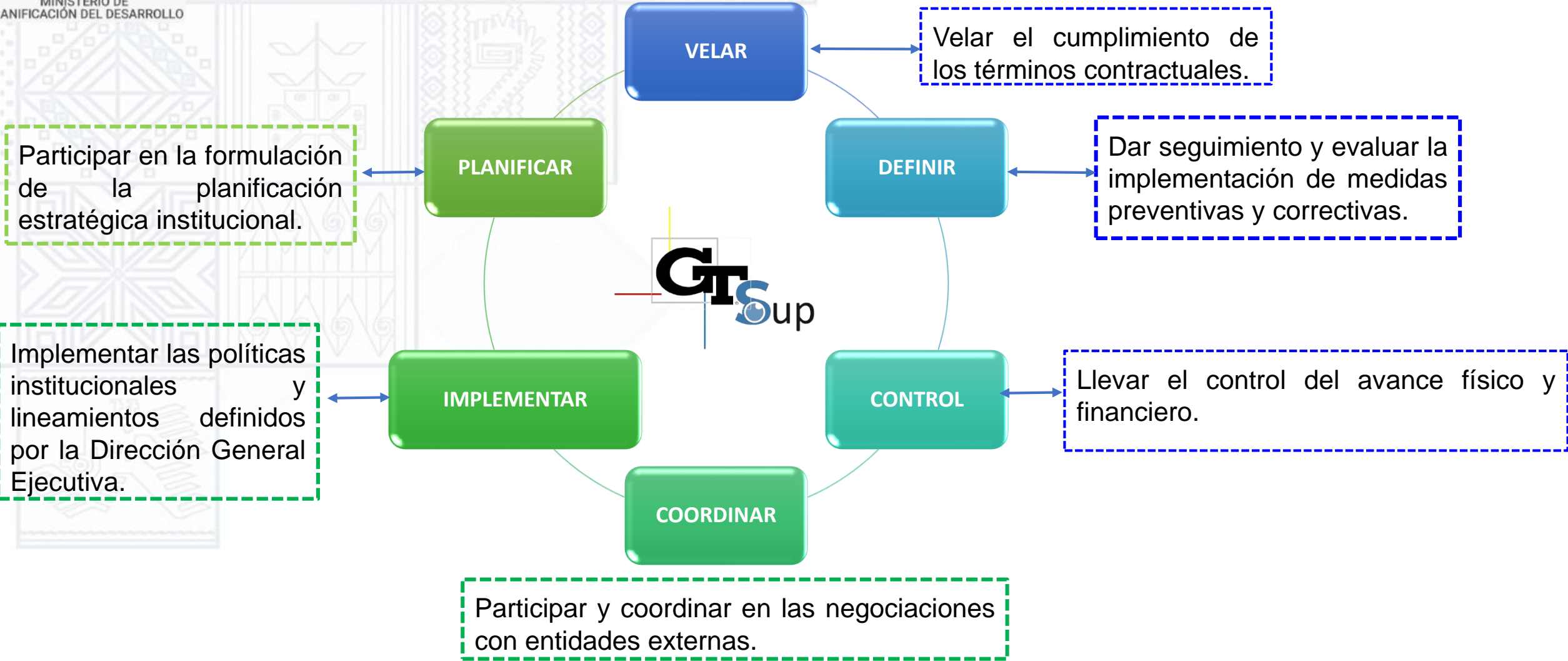



# PROYECTOS A NIVEL NACIONAL SERVICIO DE SUPERVISIÓN



**Bs56.9 MILLONES**

PROYECTOS POR ENTIDAD	Nº DE PROYECTOS	MONTO TOTAL DEL SERVICIO DE SUPERVISIÓN
Agencia de Infraestructura en Salud y Equipamiento Médico - AISEM	3	38.6 MILLONES
Unidad de Proyectos Especiales - UPRE	25	6.3 MILLONES
Empresa de Apoyo a la Producción de Alimentos - EMAPA	2	12 MILLONES
<b>TOTAL</b>	<b>30</b>	<b>56.9 MILLONES</b>





ESTADO PLURINACIONAL DE  
**BOLIVIA**

MINISTERIO DE  
PLANIFICACIÓN DEL DESARROLLO

# SERVICIOS DE SUPERVISIÓN DE PROYECTOS



Fondo Nacional de Inversión Productiva y Social



**CONSTRUCCIÓN DE ESTABLECIMIENTO HOSPITALARIO  
PARA EL HOSPITAL DE TERCER NIVEL DE MONTERO**

**DEPARTAMENTO: SANTA CRUZ (MUN. MONTERO – PROV.  
OBISPO SANTISTEVAN)**

**MONTO TOTAL DEL SERVICIO: Bs16.8 MILLONES  
EN RECEPCIÓN PROVISIONAL**

**ENTIDAD EJECUTORA: AISEM - AGENCIA DE  
INFRAESTRUCTURA EN SALUD Y EQUIPAMIENTO MÉDICO**





ESTADO PLURINACIONAL DE  
**BOLIVIA**

MINISTERIO DE  
PLANIFICACIÓN DEL DESARROLLO

# SERVICIOS DE SUPERVISIÓN DE PROYECTOS



Fondo Nacional de Inversión Productiva y Social



**SUPERVISIÓN TÉCNICA DE LA CONSTRUCCIÓN  
IMPLEMENTACIÓN PLANTA PSCÍCOLA EN EL CHACO  
(YACUIBA)**

**DEPARTAMENTO: TARIJA (MUN. YACUIBA – PROV. GRAN  
CHACO)**

**MONTO TOTAL DEL SERVICIO: Bs3.7 MILLONES  
EN EJECUCIÓN**

**ENTIDAD EJECUTORA: EMAPA - EMPRESA DE APOYO A  
LA PRODUCCIÓN DE ALIMENTOS**



# SERVICIOS DE SUPERVISIÓN DE PROYECTOS



**SUPERVISIÓN TÉCNICA DE LA CONSTRUCCIÓN DEL ESTABLECIMIENTO HOSPITALARIO PARA EL HOSPITAL DE TERCER NIVEL DE TRINIDAD**

**DEPARTAMENTO: BENI (MUN. TRINIDAD – PROV. CERCADO)**

**MONTO TOTAL DEL SERVICIO: Bs16.8 MILLONES EN EJECUCIÓN**

**ENTIDAD EJECUTORA: AISEM - AGENCIA DE INFRAESTRUCTURA EN SALUD Y EQUIPAMIENTO MÉDICO**





ESTADO PLURINACIONAL DE  
**BOLIVIA**

MINISTERIO DE  
PLANIFICACIÓN DEL DESARROLLO



BICENTENARIO DE  
**BOLIVIA**



Fondo Nacional de Inversión Productiva y Social

# ACTIVIDADES ADMINISTRATIVAS



# PROGRAMACIÓN ANUAL DE CONTRATACIONES DE GASTO CORRIENTE

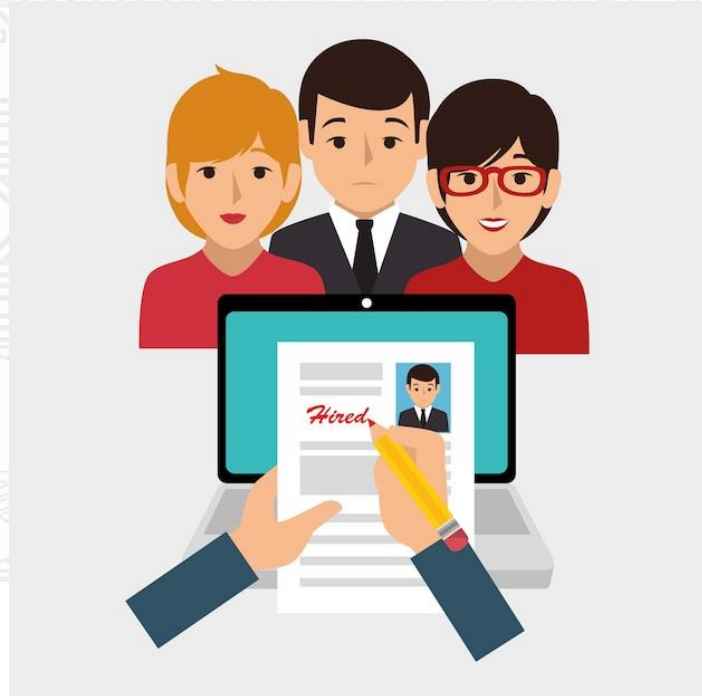

**TOTAL - PAC**  
**Bs3.8 Millones**





# RECURSOS HUMANOS Y CAPACITACIÓN

MINISTERIO DE  
PLANIFICACIÓN DEL DESARROLLO



# AUDITORÍAS A EJECUTAR

**AUDITORÍAS  
PROGRAMADAS**

**AUDITORÍAS NO  
PROGRAMADAS**

**2 Auditorías de Confiabilidad.**



**3 Auditorías de Cumplimiento.**



**6 Seguimientos al cumplimiento de Recomendaciones**



**1 Relevamiento de Información Específica.**



**1 Verificación de Cumplimiento de Procedimiento.**



**1 Revisión anual de Cumplimiento de Procedimiento.**



**Auditorías emergentes en la Gestión 2024**



# ACCIONES DE DESBUROCRATIZACIÓN



## PLAN DE IMPLEMENTACIÓN DE SOFTWARE LIBRE Y ESTÁNDARES ABIERTOS - PISLEA

Establece las condiciones para la efectiva implementación de Software Libre y Estándares Abiertos en todos los sistemas, equipos y procesos informáticos del Fondo Nacional de Inversión Productiva y Social – FPS.

## PLAN INSTITUCIONAL DE SEGURIDAD DE LA INFORMACION - PISI

Asegura la información mediante políticas que conlleven a un nivel de protección aceptable y garantizar la continuidad de las actividades del Fondo Nacional de Inversión Productiva y Social – FPS.



# METAS PROGRAMADAS A NIVEL NACIONAL 2024



Power to the People



# METAS PROGRAMADAS

El FPS en la Gestión 2024 con el presupuesto asignado de **Bs1.777 Millones** tiene programado alcanzar a:



**2.9 MILLONES DE PERSONAS**



**638 MIL FAMILIAS**



**14 MIL EMPLEOS DIRECTOS**  
**49 MIL EMPLEOS INDIRECTOS**



**493 PROYECTOS**

# METAS PROGRAMADAS

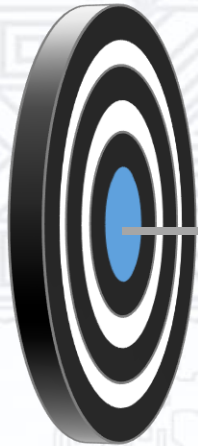

**18 MIL CONEXIONES DE  
AGUA Y ALCANTARILLADO  
SANITARIO**



**6 MIL HECTAREAS  
INCREMENTADAS DE RIEGO**

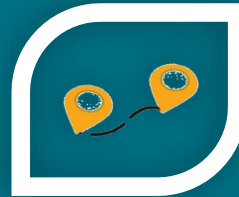

**3.3 MILLONES METROS  
CUADRADOS DE  
ENLOSETADOS**

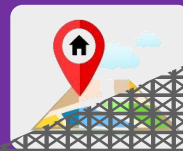

**2 MIL METROS  
LINEALES DE  
DEFENSIVOS**





ESTADO PLURINACIONAL DE  
**BOLIVIA**

MINISTERIO DE  
PLANIFICACIÓN DEL DESARROLLO



BICENTENARIO DE  
**BOLIVIA**



**FPS**

Fondo Nacional de Inversión Productiva y Social



# GRACIAS

